

bi-winning 入金方法

bi-winning にアクセスし「≡」をタップ

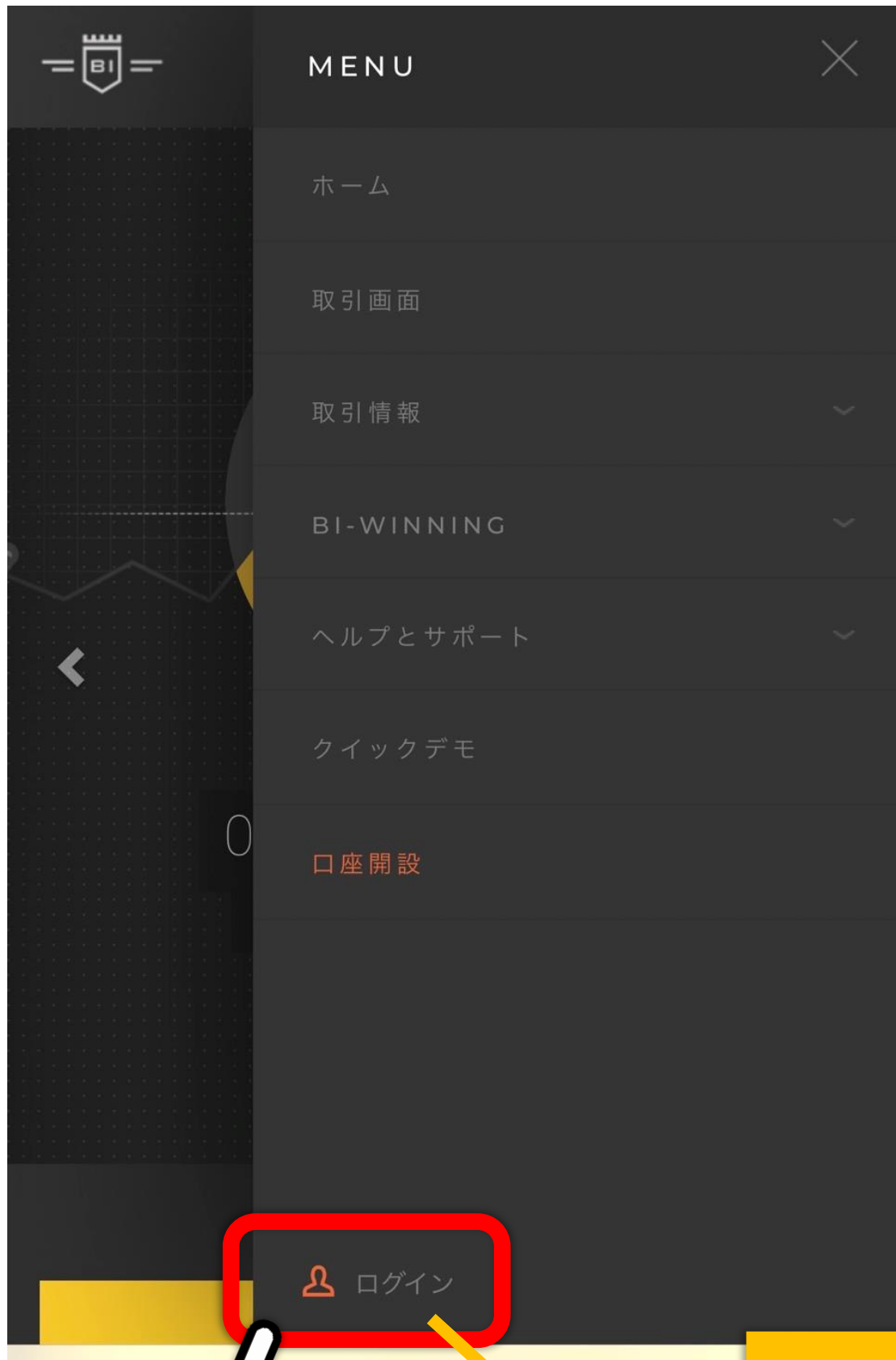

「ログイン」をタップ



拡大図



bi-winning に登録している メールアドレスとパスワードを入力し 「ログイン」をタップする

The image shows a mobile application login screen for 'bi-winning'. At the top left is a logo with 'BI' inside a shield, and at the top right is a hamburger menu icon. The screen contains three main elements: a text input field for the email address, a text input field for the password, and a 'ログイン' (Login) button. The email and password fields are highlighted with red rounded rectangles. A blue callout box points to the email field with the text '半角英数字で入力します' (Enter in half-width alphanumeric characters). Another blue callout box points to the password field with the text '登録時、ご自身で決めたパスワードを入力します' (Enter the password you decided during registration). A hand icon is shown tapping the 'ログイン' button.

BI

半角英数字で入力します

✉ メールアドレス *

🔑 パスワード *

パスワードの紛失

ログイン

ロゲインが出来たら 右上の「≡」をタップする



「入出金」をタップする

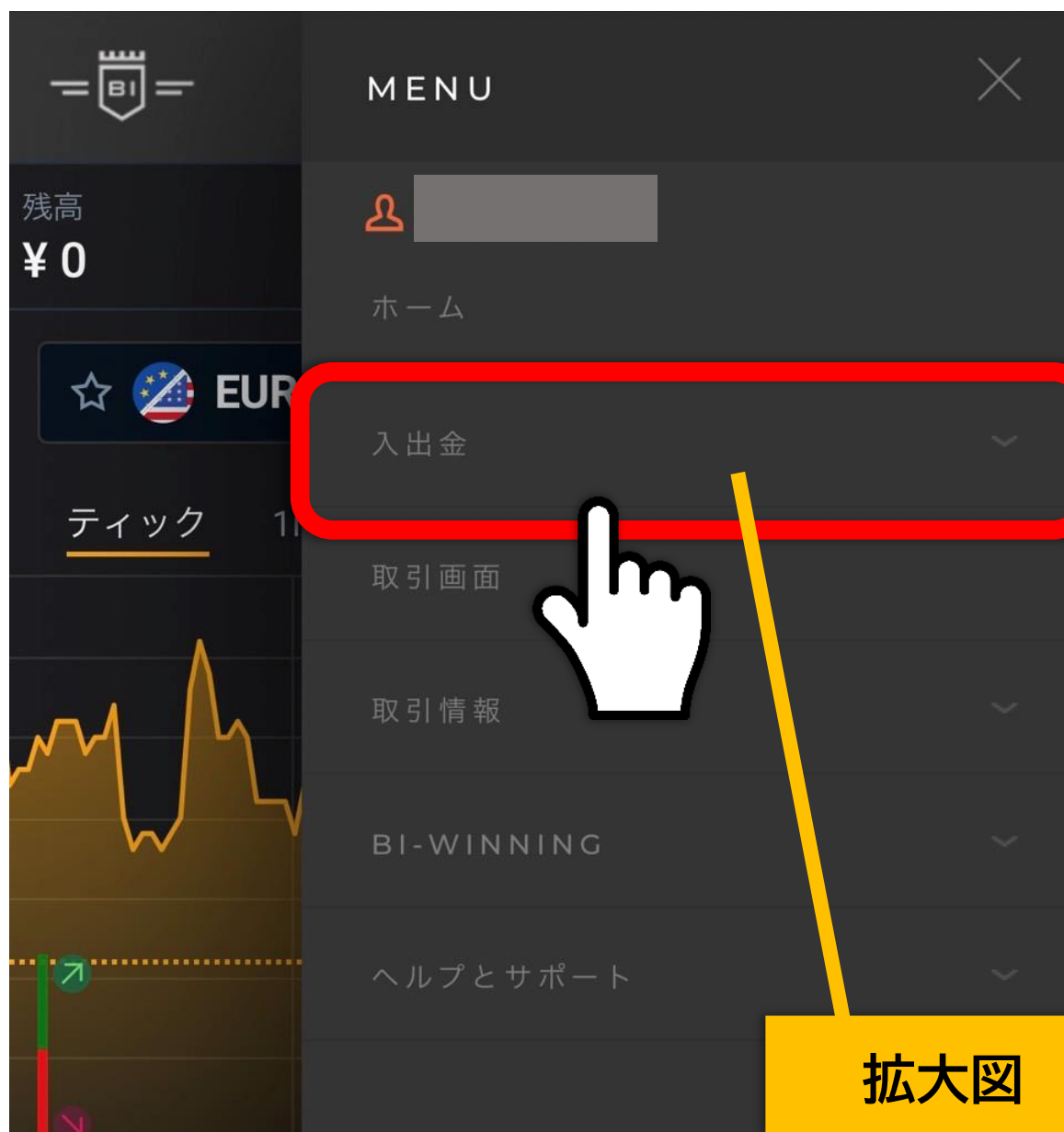

「入金」をタップする

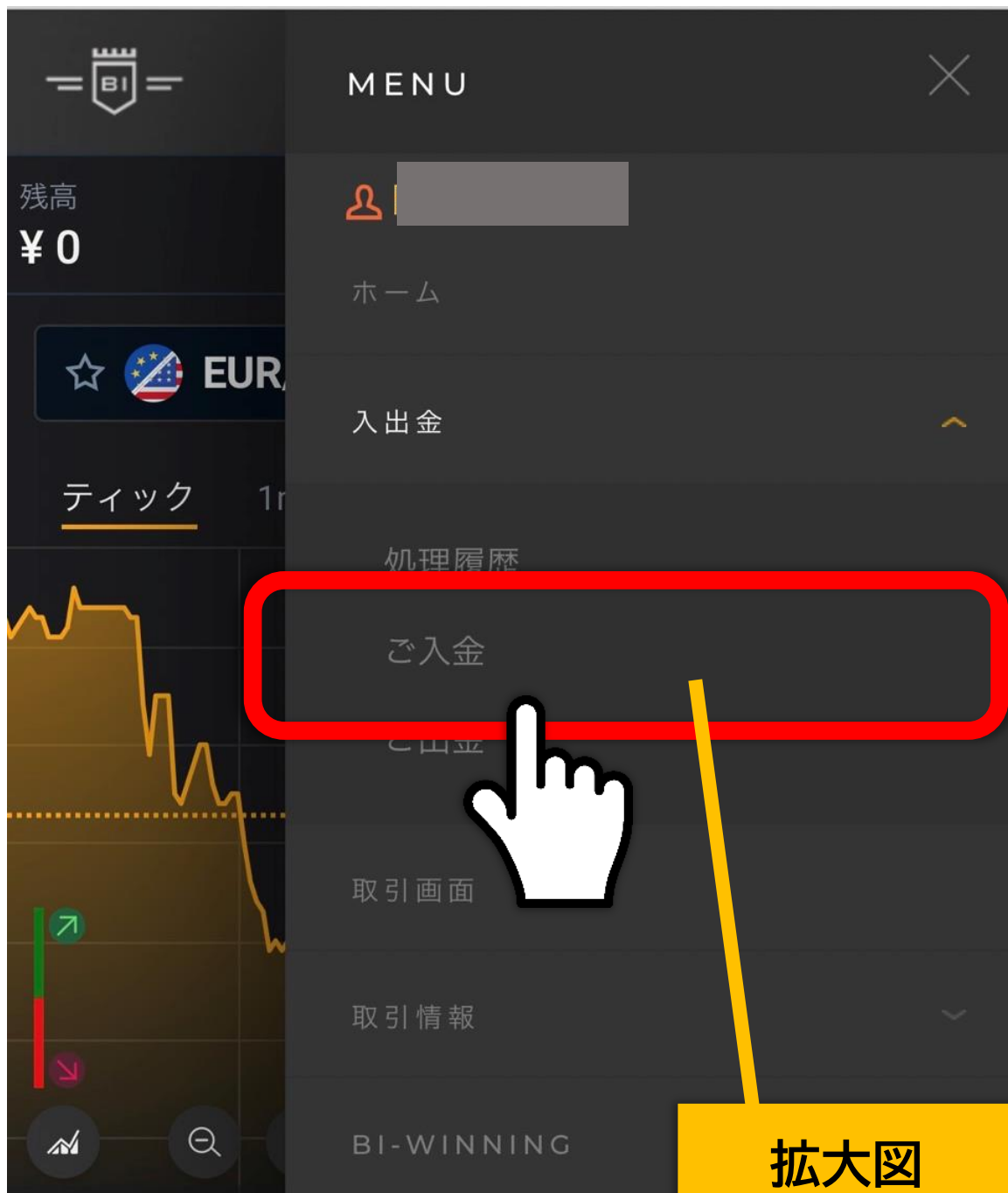

銀行振込の場合

最小可能入金額は **5000 円**です。

振込を行うときは振込者名の前に
UserID(ユーザー番号)を
必ず入力してください

振込手数料は振込元銀行でのみ発生します。
bi-winning 側での手数料は発生しません。

操作方法は
次のページへ

「銀行振込」が選択されていることを確認し

UserID をメモしておく

BI

ご入金方法を選んで下さい

wire transfer
銀行振込

入金の際必要なので
ID は必ずメモしておく

銀行振込の枠がオレンジ色に
なっていたら銀行振込が
選択されているということです

Bank Name(銀行名)

Branch Name(支店名)

Bank Account Number(銀行口座番号)

画面表示されている銀行に振込を行う

振込を行うときは振込者名の前に
UserID を必ず入力してください

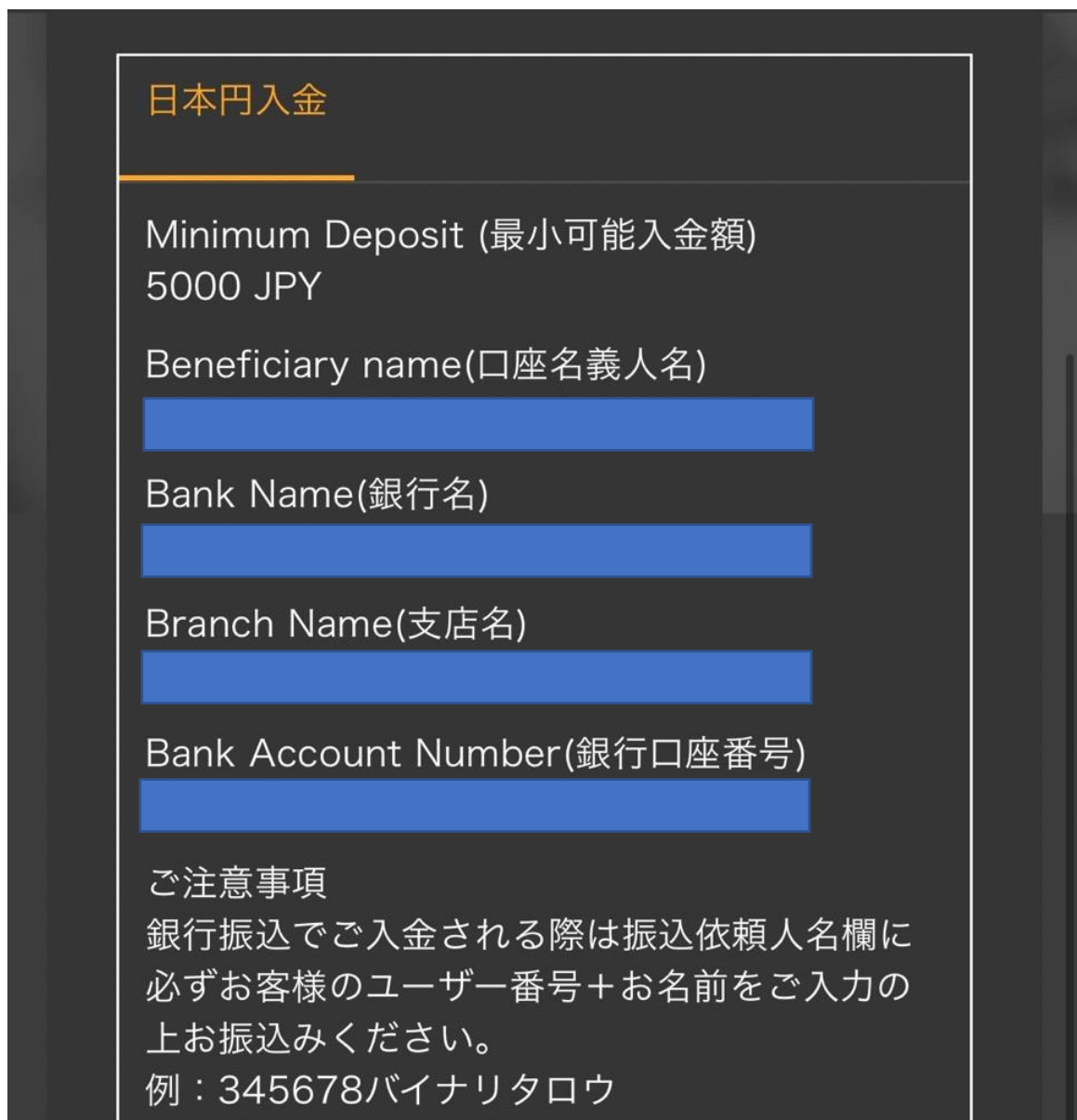

日本円入金

Minimum Deposit (最小可能入金額)
5000 JPY

Beneficiary name(口座名義人名)
[Redacted]

Bank Name(銀行名)
[Redacted]

Branch Name(支店名)
[Redacted]

Bank Account Number(銀行口座番号)
[Redacted]

ご注意事項
銀行振込でご入金される際は振込依頼人名欄に必ずお客様のユーザー番号+お名前をご入力の上お振込みください。
例：345678バイナリタロウ

銀行営業日の 12:00(正午)までの入金は、同日 15:00 までに
bi-winning 取引口座に反映されます。

12:00(正午)を過ぎた場合は、翌銀行営業日に反映されます。

仮想通貨入金の場合

最小可能入金額は **0.001** 以上です。

送金後は

1. **トランザクション ID**
2. **BTC の数量**
3. **UserID(ユーザー番号)**

を必ず bitcoin@bi-winning.org へ
メールで送ってください。

※メールを送らないと着金されません。

操作方法は
次のページへ

「仮想通貨」が選択されていることを確認し UserID をメモしておく

入金の際必要なので
ID は必ずメモしておく

User ID

ご入金方法を選んで下さい



仮想通貨の枠がオレンジ色に
なっていたら仮想通貨が
選択されているということです

アドレス

QRコード



表示されているアドレス宛てに 0.001 以上のBTCを送金する

次ページのメール送信を忘れないよう注意！

仮想通貨入金

1.下記に記載されているBTCアドレスまで
0.001以上のBTCを送金ください

アドレス

[Redacted address]

a

QRコード

アドレス・QRコードは
ご自身の管理画面に
表示されているものを
ご確認ください。

BTC 送金手順については取引所によって異なります。
送金操作方法が分からない場合はご自身が BTC を入
れている取引所のお問い合わせ窓口やよくある質問などで
確認してください。

bi-winning にメールを送る

BTC 送金後、

bitcoin@bi-winning.org へ

- トランザクション ID
- 送金した BTC の数量
- UserID(ユーザー番号)

の 3 つの上表を
bi-winning に登録している
メールアドレスから送信する

メールを送らないと
口座に反映されません

クレジットカードの場合

最小可能入金額は **5000 円**です。

操作方法は
次のページへ

「クレジットカード」を選択する

ご入金方法を選んで下さい



仮想通貨の枠がオレンジ色にな
っていたらクレジットカードが
選択されているということです

クレジットカード番号

14～16桁の番号をご入力（カードの種別は自動

入金額とクレジットカードを入力し 「登録情報を送信する」をタップ

金額 (JPY)

5000

クレジットカード番号

14～16桁の番号をご入力（カードの種別は自動

名義

ローマ字入力

有効期限

年（西暦） 月 セキュリテ

※カード裏面3-4桁
の番号

登録情報を送信する

基本的に即日着金します。
残高が反映しない等ご不明な点がありましたら
bi-winning にお問い合わせくださいませ。